



**LEGENDE**

- Notausgang
- Feuerlöscher
- 2. Rettungsweg
- Bauteil Feuerhemmend
- Überbaubare Grundstücksfläche
- Baugrenze
- Vorhandener Geländeverlauf
- Grünstreifen gem. B-Plan

**Netto-Flächen 1.OG:**

Wohnung 5:	68,20m <sup>2</sup>
Wohnung 6:	67,94m <sup>2</sup>
Wohnung 7:	84,74m <sup>2</sup>
Wohnung 8:	64,09m <sup>2</sup>
<b>Gesamt:</b>	<b>284,97m<sup>2</sup></b>

**BGF 1.OG**

399,02m<sup>2</sup>

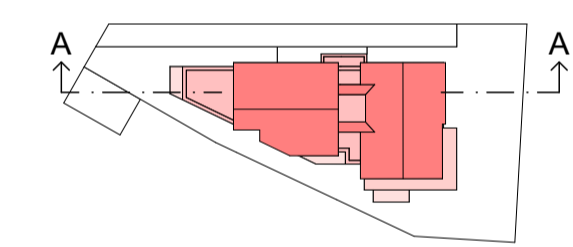
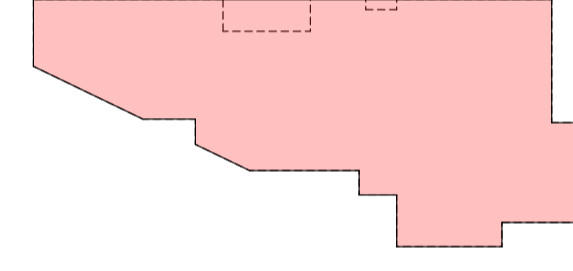

+312,00 iNN  
+0,00  
OKFF Höhenkote OKFF EG Projekt-Null

**BAUANTRAG**

**NEUBAU EINES MEHRFAMILIENHAUSES  
MIT 10 WOHNHEINHEITEN  
BARRIEREFREI / ROLLSTUHLGERECHT  
ÖFFENTLICH GEFÖRDERT**

**1. Obergeschoss  
M. 1:100**

**GRUNDSTÜCK**

An der Landwehr  
58675 Hiemer  
Amtl. Fläche: 495m<sup>2</sup>/630m<sup>2</sup>  
Gemarkung: Deilinghofen  
Flurstück: 240/239  
Projektnummer: 2024-XXX

**BAUHERR / ANTRAGSTELLER**

ValVeri GmbH  
Herr Hanneken  
Helenenweg 2  
59320 Ennigerloh

**SELIGER ARCHITEKTUR**  
RAINER SELIGER DIPL. ING. ARCHITECT

• Alleestraße 9 - 59320 Ennigerloh  
• Postfach 1251 - 59304 Ennigerloh  
• Telefon: 02524/950915  
• Telefax: 02524/7917  
• E-Mail: info@seliger-architektur.de  
• Internet: www.seliger-architektur.de