

**LEGENDE**

- Notausgang
- Feuerlöscher
- 2. Rettungsweg
- Bauteil Feuerhemmend
- Überbaubare Grundstücksfläche
- Baugrenze
- Vorhandener Geländeverlauf
- Grünstreifen gem. B-Plan

**Netto-Flächen DG:**  
 Wohnung 9: 85,19m<sup>2</sup>  
 Wohnung 10: 125,16m<sup>2</sup>  
 Gesamt: 210,35m<sup>2</sup>

**BGF DG**  
 399,02m<sup>2</sup>

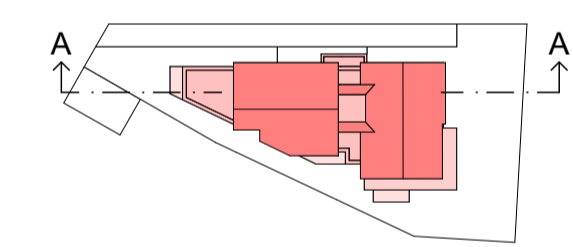
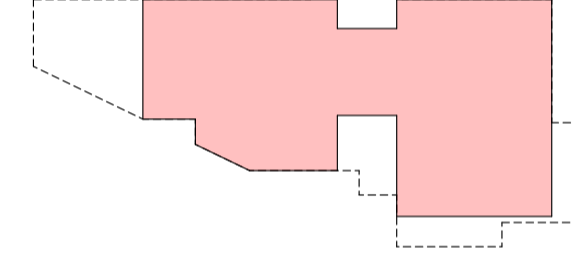

+312,00 iNN  
 +0,00  
 OKFF Höhenkote OKFF EG Projekt-Null

**BAUANTRAG**  
 NEUBAU EINES MEHRFAMILIENHAUSES  
 MIT 10 WOHN EINHEITEN  
 BARRIEREFREI / ROLLSTUHLGERECHT  
 ÖFFENTLICH GEFÖRDERT

**Dachgeschoss**  
 M. 1:100

**GRUNDSTÜCK**  
 An der Landwehr  
 58675 Hiemer  
 Amtl. Fläche: 495m<sup>2</sup>/630m<sup>2</sup>  
 Gemarkung: Deilinghofen  
 Flurstück: 240/239  
 Projektnummer: 2024-XXX

**BAUHERR / ANTRAGSTELLER**  
 ValVeri GmbH  
 Herr Hanneken  
 Helenenweg 2  
 59320 Ennigerloh

**SELIGER ARCHITEKTUR**  
RAINER SELIGER DIPL. ING. ARCHITECT

- Alleestraße 9 - 59320 Ennigerloh
- Postfach 1251 - 59304 Ennigerloh
- Telefon: 02524/950915
- Telefax: 02524/7917
- E-Mail: info@seliger-architektur.de
- Internet: www.seliger-architektur.de